THE UKRAINIAN

HOLY GHOST PARISH



Pastor's Message

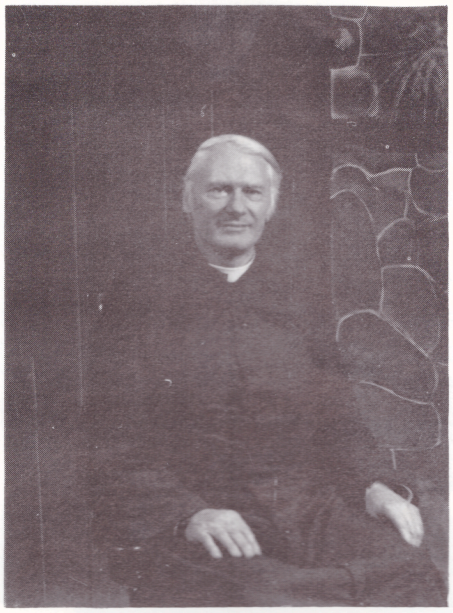

1982 is a memorable year for us, because it is the 70th anniversary of the founding of our Parish in Sydney. The first pioneers began to arrive here in 1901 and in 1912 had begun work for the foundation of our Church. The difficulties they encountered in this noble and sacred task although numerous, nevertheless did not detain nor hiider them in their efforts in pursuing and attaining a goal that was in their vision for some years.

Today we see the blessed fruits of their prayer, committment, dedication and sacrificial labor as we continue in their footsteps. They erected a Church that was to be a monument to their faith, courage and love for their religious and cultural traditions.

We have inherited their torch to carry high the flame of their zeal and determination into the future. They have passed on to us their very own challenge, the challenge to keep on building our Parish community in mutual love, togetherness and unity. Our future will depend on the efforts and committment we excercise now in our relationships with our children, youth and young people. The milleneum of Christianity in Ukraine will be a glorious and joyful event in 1988 as we prepare ernestly during the next six years. Our Faith reminds us that we live daily by Hope in God's providence and goodness, and together we can realize the ideal and aspirations of our pioneers that the work they begun will continue and grow into future generations. "The hope of the Harvest is in the seed" May the Holy Spirit in whose hono our Parish has been instituted, guide, strenghten, and nourish us.

V. Rev. Canon
Edward Yarema

СЛАВА ІСУСУ ХРИСТУ!

Дорогі Брати і Сестри:

Вже минає сімдесята річниця від основання нашої Парохії в Сидні Нова Шкоція. В 1912 році, перші Піонери почали благогідну працю будувати першу Церкву в Атлантійській Канаді, щоб мати свою святиню молитви і запевнити існування її для будучих поколінь. Праця була велика і трудна, але маючи на уважі важливість і пекучу потребу свого духовного осередку, вони не жалували ні жертви ні труду щоб вскорі і успішно здіснити їхні мрії в новім краю поселення. Працюючи довгі години в фабриці сталю, не стримувало їхнього духа та антузіязму до дальшої праці в будувані своєї Церкви і Парохії.

Сімдесяти років пізніше, приходиться нам усім дальше нести вперед смолоскип їхнього духа молитви, жертви, самовіддання і праці щоб первий їхній почин дальше все розвивався в світлу будучність для молодих наших поколінь.

Молодь, є найважнішим скарбом для Церкви, бо вона є зерном, задатком дальшого існування нашої одинокої Парохії на сході від Монтреалу. Тому, все що ми можемо зробити тепер для молодих буде розвійне жниво в наступних роках у нашій громаді. Придбання рівно ж молодих подруг узяти активну участь в житті нашої Парохії також вимагає від нас усіх незупинної праці, заохоти і посвяти, щоб Парохіяльна родина розвивалася, росла і скріплялася в дусі любови і співпраці.

Який виклик ставиться перед нами сьогодні? Виклик дальшої співпраці, жертви і молитви щоб гідно з глибокою вдячністю приготовлятися до святкування тисячо-ліття Християнства Українського народу, і дальшої відданої жертвенної праці над молоддю, молодими подругами, і над відчужинми нашими родинами щоб таким способом з Божою поміччю будучність і розквіт нашої Парохії були б запевнені.

Editorial



UKRAINIAN CATHOLIC
LADIES CLUB



BARVINOK UKRAINIAN
DANCERS



UKRAINIAN CATHOLIC
MEN'S CLUB

Editorial



JUNIOR UKRAINIAN
DANCERS



ALTAR SERVERS



HOLY GHOST PARISH CHOIR
DIRECTRESS - MARIA DELORENZO

Meet Our Families



LEO & MARIA BAGGIO –
DETORENZO



DAN & CYNTHIA BEREZUK
CHERYL & STEPHEN



JOHN & CATHERINE
BEREZUK



BILL & EVA BOBYK
ANNE, MARIE, MARY &
SANDRA



JOHN & VERONICA BOBYK
VALERIE & ERICA
BRIAN MACDONALD



MAURICE & SHERI BRYGIDYR
STACEY, CRISTA & MAXYM



JOHN & HELEN DILNEY



JOHN & KAY DILNEY



DMYTIO MARIA FEDOROWYCH

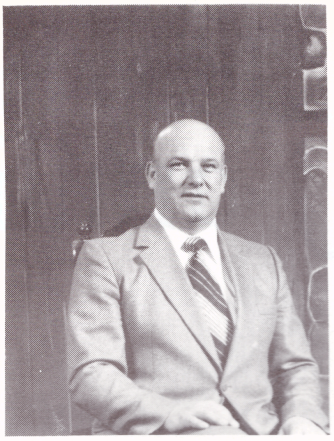

JOHN FURDAS



STEVE & ELIZABETH HASIUK
LISA, STEPHANIE' STEPHEN &
CHRISTOPHER



DAN & COLLEEN HAWRYLUK
ANN–LOUISE

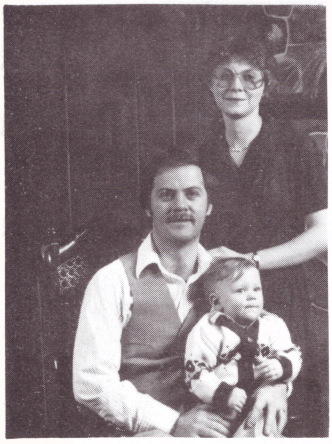

JOSEPH & BRENDA HEAD
JASON



WALTER HEWEK



MARY HORECHUK
ANN



NICK & STELLA HORECHUK



JOHN & WANDA HUK
STELLA MARIA &
MARYANNE

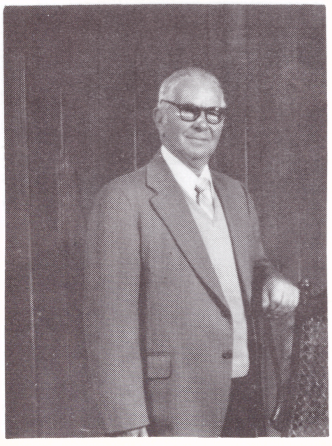

WASYL HUK



BRONISLAWA JEDZINIAK



MIKE & FLORENCE
KOWALCHUK
ROSEMARIE, BILL,
MARGARET & WALTER

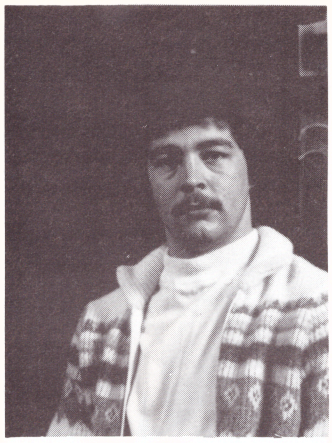

MIKE KUBA



TENA KUBA



ANNA KUCHINAK



MICHAEK & SHIRLEY KUNA
JOHN



MIKE & LAUREL KUNA
MARY



BRIAN MACDONALD
VALERIE BOBYK–MACDONALD



DON & JEAN MEDORA
DEAN
MARY LEHANKY



ALEX & VERONICA MELNYK



ALEXANDER & RITA MELNYK



JOHN MELNYK



MARY MELNIK
STEVE
DARLENE WALKER
TANIA & CHRISTOPHER



PETER & ANNE
MOMBOURQUETTE
PETER, MICHAEL & LEANNE



JOE & TEKLA MULAK



WALTER & CHARLOTTE
MULAK
KEN, NATALIE & JANET



JOHN & ELLA NALEPA
EUDOCIA



AGNES OJOLECK
MARILYN BATES
KELLYANN & KENNY



JOHN & EMMA OJOLECK



ANN OROURKE
CALVIN



HARRY PARTRENKA



GUS & MADELAINE
POSTLEWAITE
GUSSIE, KANDRA & MICHELLE



GREG & PAT PRONKO
NATALIE, SAMANTHA, GREG &
AMANDA



PETER & MARY PRONKO



JOHN & PAULINE SAWKA
JOSHUA MYICH



JOHN & THERESA SERWATUK
PAUL



ANNE SNOW
MARIE



LILLIAN STRASSER



TOM & MARY SWATKO



MIKE & ANN TATARYN
RACHEL



BILL & LYDIA TETANISH



WALTER & MARY WOROBEL
PAULA



DAN & CHRISTINE
YAKIMCHUK

ROSTER

A

ANDRUSYSHYN, Hrynko
10 William Str.

ANDRUSSHYN, Stephan
89 Henry St. 562-1489

ANDRUSYSHYN, Rev. Greg
39 Mellwood Drive 539-2937

AZARANSKY, Mykola
120 Crescent 539-1575

B

BACHYNSKY, Bob
48 Thomas St.
Syd. River 539-4054

BAGGIO, Leo
R.R. 4
Lytes Hill Rd. 564-6650

BATES, Marilyn
291 Lingan Rd. 562-1423

BEAVER, Helen
Rear 14 Reservoir
G. Bay 849-7230

BEREZIUKIWAN
64 Ferris St. ~~564-7614~~

BEST, Dennis
Fredrick St. 539-2599

BEST, Byron
192 Tupper St
539-3894

BEST, Dale
124 Bay St. Apt. 3 539-8718

BEST, Byron
33 Swan St. 562-4118

BEREZIUK, Dan
Rendall Dr.
Brador 736-3794

BIHUN, Mary
Sydney River

BLACK, Roderick
75 Glenda Cres. 562-2538

BLACK, Rod J.
82 Matilda 562-0588

BOBYK, John
8 Lingan Rd. 562-3771

BOBYK, Bill
71 Bay St. 564-8526

~~BOBYK, Mike~~
17 Swan St. 562-1769

BOYKO, Emilo
80 Champlain 539-3379

BOYKO, Mrs. Steve
12 Railroad
G. Bay 849-3038

BRYGIDYR, Maksym
30 SwanSt. 564-3404

BRYGIDYR, Morris
90 Common St. 562-1240

BREN, Peter
67 Bay St. 562-1503

John Serwatuk

D 50

DELORENZO, Maria
R.R.4 Kytes Hill Dr. 564-6650

DIDYK, Joseph
74 East St. 562-1563

DIDYK, Steve
31 Tonna Dr.

DIDYK, Steve
31 Ronna Dr. 539-4887

DILNY, john
Rear 53 Esplanade 539-1438

DILNY, Iwan
121 Cabot 562-2917

DILNY, Terry
155 Cherry St. 564-4190

DILNY Joseph
howie Center 562-7395

DILNY, Carol
Howie Center 562-4610

DILNY, Mike
42 West St. 562-3571

DILNY, Kevin
R.R.3 Howie Center
562-4203

DILNY, Agnes
Howie Center 562-3484

DILNY, Richard
30 Bennette 564-9622

DANYLUK, Edward
133 Wallace St.
Glace Bay 849-3818

DILNY, Gregary
R.R.3 564-8052

DILNY, Walter
R.R.3Howie Center 56297186

DILNY, Walter
RR3 Howce Center 562-7186

DRABEK, Paul
30 Jessome
G. Bay 849-5939

DULBIA, Mike Mrs.
151 Maloney 539-2027

E

ELCHYSHYN, Fred
52 Fisher St. 562-1439

F

FEDORA, Maryann
South Bar

FEDOROWICH, Metro
113 Muggah 539-5957

FURDAS, John
Gatacre 539-9343

FURDAS, Michael
40 Westley Sydnry 539-6533

FURDAS, Walter
Alderwood Dr.
Sydney 562-7088

FYLYPIW, Stefan
South Bar 564-8039

H

HASIUK, Ruby
320 George St. 564-9580

HASIUK, Harry
Spring Garden Villa 539-4560

HASIUK, Fred
44 Kitchener 564-5786

HASIUK, Stefan
320 George 564-9580

HASIUK, Stefan
45 French 539-0968

HAWRYLAK, Anne
49 Fisher 562-5239

HAWRYLAK, Dan
79 Kings Rd.
Glace Bay 849-6185

HAWRYLAK, Wasyl
49 Fisher St. 562-5239

HEWAK, Lil
206 South Bentick 564-9675

HEWAK, Walter Sr.
859 Victoria 562-1833

HEAD, Joseph
94 Spruce Haven Dr.
Apt. 3 539-0325

HEWAK, John
86 Payne 562-3577

HOMENICK, Peter
40 Breton 562-4525

HOMENICK, Stefan
57 Bryant 563-2620

HORECHUK, John
34 Seaview 562-4375

HORECHUK, Mick
39 Elmwood Dr. 562-2810

HORECHUK, Mary
Maloney St. 562-3428

HORECHUK, Fred
44 Beachwood Cres. 539-3833

HORECHUK, Joseph
Mt. Pleasant St. 562-2941

HRAYNYK, Dymtro
32 Waterview Dr.
Coxheath 539-5144

HRAYNICK, John
64 Bryant 562-1753

HRANYNKWASYL
27 French St. 562-5398

HUCZYSHYN, John
178 Terrace 539-2480

HUK, John
79 West St. 562-1430

HUK, Wasyl
96 Webster St. 562-2961

J

JEDZINIAK, Bronislawko
10 William St. Apt. 2
562-2612

K

KARLUK, Mychalina
754 Victoria Rd. 539-7685

KENDZISKI, Bill
6 South St. 562-6293

KENDZISKI, Louise
85 Whitney Ave. 539-6706

KOWALCHUK, Mychylo
39 East St. 562-1696

KOWALCHUK, Stefan
113 Webster 564-7706

KRICAK, George
40 Yorke St. 539-7682

KUCHINIAK, Anna
1 Wweetst 539-5488

KUBA, Tatiana
120 Rockcliff 539-1570

KUNA, Mike Sr.
42 Sterling St.
Glace Bay 849-8595

KUNA, Mike
Joseph
49 Avalon Syd. River
539-1947

L

LAHANKY, Mary Mrs.
135 Mt. Pleasant 564-4939

LITOWSKI, Nellie Mrs.
66 Mt. Pleasant 564-6607

M

MACDONALD, Brian
476 Rotary Dr. 562-4348

MAGIS, Stefan
84 Duffle Dr. 539-4833

MAGIS, Mykola
10 Henry St. 562-1665

MAGIS, Nick Jr.
27 Henry St. 539-2324

MAHALIK, Florence
45 Fisher St. 539-6002

MAHALIK, Dennis
66 Green Acres Dr. 539-7943

MALANCHUK, Kay
RR3 Sydney River 564-8997

MARMULAK, Annie
68 Ferris 562-4156

MAC LEOD, Russel
114 Dominion St.

MALOWANY, Mychalo
193 Henry St. 539-2135

MAKSYMIW, Rosie
53 Roslyn 564-5729

MAKSYMIW, Rosie
53 Roslyn 564-5728

MAKSWMIW, Wasyl
162 Webster St.
564-5728

MARMULAK, Walter
39 Waterview Dr. Coxheath
564-6016

MARYNIAK, Dr. Oleh
Box 9, RR4Site 8
Cornwall P.E.I.

MAYDANSKY, Stefan
9 Gatto
G. Bay 849-7355
MEDORA, Donald
108 East St. 539-6727
MELNYK, Alex
box 13, RR1
Victoria Mines 862-6824
MELNYK, Fred
164 Henry St. 564-9713
MELNUK, Iwan
172 Gunn St. 539-3863
MELNYK, Mary
53 Frederick 539-3799
MELNYK, Senko
120 Winsor St. 562-5351
MOMBOURQUETTE, Peter
115 Webster St. 564-9706
MULAK, Joe
74 Mt. Pleasant St. 562-3680
MULAK, Walter
268 Lisgard St. 539-6548
MULAK, Roman
16 Elkin St. 539-4813

N

NALEPA, David
Box 116, Baddeck 295-3321
NATAL, Dennis
17 Magarette St. 562-0819
NALEPA, Eudocia
71 Richmond St. 562-3019
NALEPA, Iwan
71 Richmond St. 562-3019

O

OJOLECK, Agnes
29 Ilingan Rd. 562-1423
OJOLECK, Bob
RR3 Coxheath 539-9386
OJOLECK, John
271 Lingan Rdl 562-1422
OJOLECK, Stephania
283 Lingan Rd. 539-3188
OROURKE, Anna
559 Kings Rd. 562-0498
OSTAFICHUK, Iwan
220 Lingan 539-3886
OSTAFICHUK, Mike
158 Muggah 539-2609

P

PACHOK, Nukola
44 Bay St. 56291644
PACHOK, Nykola
44 Bay St. 562-1644
PACHOK, Stephan
7 Rosewood 564-9030
PAWZUIK, Anna
71 Swan St. 564-4270
PEREHENIAK, Mike
8 Vet
Glace Bay 849-8983
PETRYNKA, Hrynko
RR3 Sydney 539-4709
PIERCY, Fred
99 West St. 562-1619
POSTLEWAITE, Gus
29 Swan 564-9030
PRONKO, Peter
173 Muggah 562-5935
PRONKO, Greg
21 Henry 539-4179

R

RAHEY, Connie
500 Kings Rd. 539-5442
RICHARDSON, Shirley
859 Victoria 562-1833
ROSS, Edward
RR1 Meadows Rd. Site 12
Box 11 562-7295

S

SAVITZSKI, Kazimer
167 Mt. Pleasant 562-4105
SAWCHUK, Tekla
Spring Garden Villa 539-4560
SAWKA, Ivan
79 Bay 564-4187
SELVET, Anna
32 Waterview Dr. 5395144
SELVET, Anna
32 Waterview Dr. 539-5144
SERNYK, Ivan
88 Bay 564-9617
SERNYK, Steve
Hills Rd. 562-2473
SERVATIAK, Walter
Hills Rd. 562-1008
SERVATIUK John
55 Glenda 539-4993
SHARPE, Don
Rockway St.
Apt. 19D 539-6722
SOMMERS, Sara
221 Glen Forest Halifax
443-7261
SNOW, Ann-Marie
175 Cherry St.
Ext. 539-6761
STRASSER, Lilian
159 Maloney 562-5082
STRASSER, John
16 Woodle 539-5011
SWARYCHEWSKI, Mary
53 Mitchell
Glace Bay 849-9743
SWATKO, Toma
76 Swan 562-1722
SWISTUN, Roddie
56 Henry 539-2337

T

TATARYN, Myhajil
299 Lingan Rd. 562-1435
TETENISH, Wasyl
157 Maloney 562-3764
TRACZ, David
Howie Centre
Syd. River Cabins 562-4073
TRACZ, Eva
677 Victoria 564-9403

V

VASILAKIS, Kateryna
500 Kings Rd. 539-5442

W

WODOSLAWSKI, Mike
72 Fisher 539-2228
WOLODKA, John
327 Lingan 564-6085
WOWK, Fred
33 Elmwood 564-
WOROBEL, Wasyl
38 West 562-0950
WOROBEL, Walter
757 Victoria 562-2814
WOROBEL, Steffie
539-2961
WYTKA, Roman
Townsend St.

Y

YAREMCHUK, Mary
183 Mt. Pleasant 564-4738
YAREMCHUK, Shirley
183 Mt. Pleasant 564-4738
YAKIMCHUK, Dan
55 Gunn St. 564-9947
YOURKAVICHF, Alex
11 Ferris 539-1395
YURCHYSHYN, John
34 MacDougall Heights
539-3345 or 871-2763
YURCHYSHYN, Myhajlo
South Bar 539-4648
YARUSEVICH, Magda
17 David
Glace Bay 849-9470
YURCHYSHYN, Gary
10 MacDougall Heights
539-7095



TBG Photographic Industries Ltd.

HEAD OFFICE: 740 SUPERTEST ROAD, DOWNSVIEW, ONTARIO M3J 2M5
WESTERN REGIONAL OFFICE: 538 CLEVELAND CRES. S.E., CALGARY, ALBERTA T2G 4A9

A Canadian Service for Canadian Churches